

Paro Registrado.

Enero 2021

FICHA TERRITORIAL: Comarca Comunidad de Teruel

Unidad: nº personas

Fuente: Instituto Aragonés de Empleo

Por grupo de edad y sexo

	Total	Hombres	Mujeres
16-19	112	65	47
20-24	325	162	163
25-29	371	181	190
30-34	280	101	179
35-39	260	100	160
40-44	280	104	176
45-49	286	119	167
50-54	256	98	158
55-59	262	132	130
60-64	325	135	190
Total	2.757	1.197	1.560

Por sector de actividad económica y sexo

CNAE-2009	Total	Hombres	Mujeres
Agricultura, ganadería y pesca	103	78	25
Industria y energía	270	149	121
Construcción	196	177	19
Servicios	1.978	710	1.268
Sin empleo anterior	210	83	127
Total	2.757	1.197	1.560

Por sección de actividad económica y sexo

CNAE-2009	Total	Hombres	Mujeres
Agricultura, ganadería, silvicultura y pesca	103	78	25
Industrias extractivas	5	4	1
Industria manufacturera	256	138	118
Suministro de energía eléctrica, gas, vapor y aire acondicionado	4	4	0
Suministro de agua, actividades de saneamiento, gestión de residuos y descontaminación	5	3	2
Construcción	196	177	19
Comercio al por mayor y al por menor; reparación de vehículos de motor y motocicletas	317	103	214
Transporte y almacenamiento	62	48	14
Hostelería	405	123	282
Información y comunicaciones	28	14	14
Actividades financieras y de seguros	28	17	11
Actividades inmobiliarias	7	3	4
Actividades profesionales, científicas y técnicas	87	26	61
Actividades administrativas y servicios auxiliares	337	173	164
Administración Pública y defensa; Seguridad Social obligatoria	164	89	75
Educación	75	18	57
Actividades sanitarias y de servicios sociales	247	32	215
Actividades artísticas, recreativas y de entretenimiento	71	32	39
Otros servicios	58	15	43
Actividades de los hogares como empleadores de personal doméstico; actividades de los hogares como productores de bienes y servicios para uso propio	92	17	75
Sin clasificar	210	83	127
Total	2.757	1.197	1.560

La actividad económica indica aquella en la que el parado realizó su último trabajo, según la Clasificación Nacional de Actividades Económicas de 2009 (CNAE-2009)

Paro Registrado.

Enero 2021

FICHA TERRITORIAL: Comarca Comunidad de Teruel

Unidad: nº personas

Fuente: Instituto Aragonés de Empleo

Por nivel de formación y sexo

		Total	Hombres	Mujeres
Educación primaria	Educación Primaria o inferior	700	300	400
		700	300	400
Primera etapa de educación secundaria	Primera etapa de educación secundaria	1.161	573	588
		1.161	573	588
Segunda etapa de educación secundaria	Bachillerato	187	66	121
	Enseñanza media de formación profesional	198	72	126
		385	138	247
Enseñanza superior	Enseñanza superior de formación profesional	183	67	116
	Enseñanza superior universitaria	328	119	209
		511	186	325
Total		2.757	1.197	1.560

NOTA: La tabla de nivel de formación se basa en la Clasificación Nacional de Educación 2000 (INE). Se ha seleccionado el nivel educativo más alto adquirido por el demandante parado.

Por tipo de prestación y sexo

	Total	Hombres	Mujeres
Sin prestación	1.577	656	921
Prestación contributiva	635	312	323
Cualquier subsidio (No RAI) y PRODI (*)	498	212	286
Renta activa de inserción (RAI)	47	17	30
Total	2.757	1.197	1.560

(*) PRODI= Programa temporal de protección por desempleo e inserción, RAI = Renta activa de inserción.

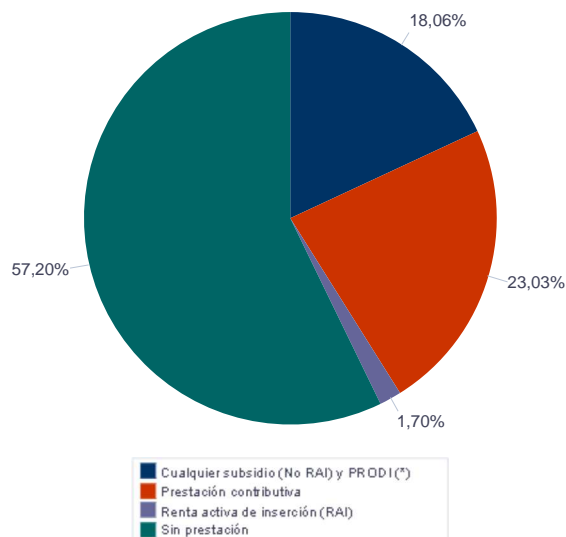

Paro Registrado.

Enero 2021

FICHA TERRITORIAL: Comarca Comunidad de Teruel

Unidad: nº personas

Fuente: Instituto Aragonés de Empleo

Por tiempo en situación laboral como desempleado y sexo

		Total	Hombres	Mujeres
Corta Duración	Hasta 3 meses	743	352	391
	De 3 a 6 meses	508	229	279
	De 6 a 12 meses	585	257	328
		1.836	838	998
Larga Duración	De 1 a 2 años	526	216	310
	De 2 a 3 años	139	54	85
	Más de 3 años	256	89	167
		921	359	562
Total		2.757	1.197	1.560

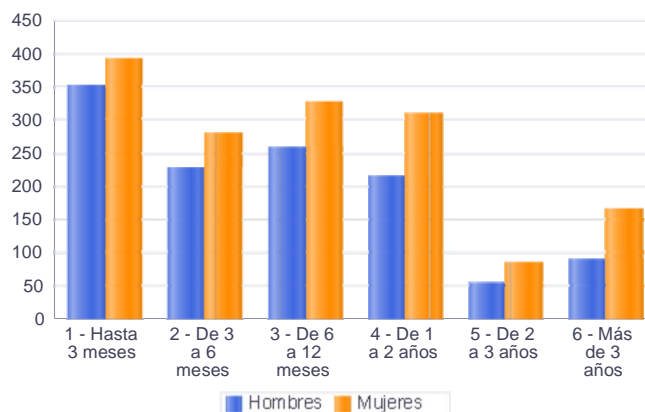

Parados de larga duración* por grupo de edad y sexo

	Total	Hombres	Mujeres
16-19	16	10	6
20-24	51	21	30
25-29	83	41	42
30-34	61	20	41
35-39	67	19	48
40-44	85	30	55
45-49	94	32	62
50-54	102	31	71
55-59	126	63	63
60-64	236	92	144
Total	921	359	562

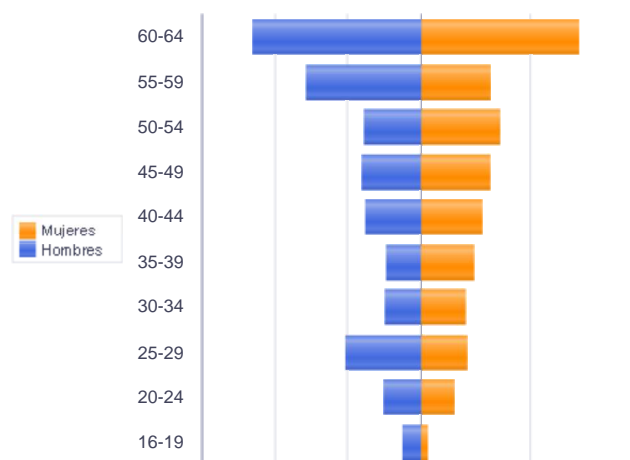

Piramide por valores Absolutos

* Más de 12 meses como desempleado

Paro Registrado.

Enero 2021

FICHA TERRITORIAL: Comarca Comunidad de Teruel

Unidad: nº personas

Fuente: Instituto Aragonés de Empleo

Por sector de actividad económica, nacionalidad y sexo

	Españoles			Extranjeros comunitarios (UE-28)			Extranjeros no comunitarios		
	Total	Hombres	Mujeres	Total	Hombres	Mujeres	Total	Hombres	Mujeres
Agricultura, ganadería y pesca	58	43	15	8	5	3	37	30	7
Construcción	139	123	16	30	29	1	27	25	2
Industria y energía	225	117	108	21	15	6	24	17	7
Servicios	1.634	606	1.028	136	37	99	208	67	141
Sin empleo anterior	122	63	59	12	4	8	76	16	60
Total	2.178	952	1.226	207	90	117	372	155	217

Ranking de ocupaciones más solicitadas por los demandantes parados, por sexo

Cod. Ocupación	Ocupación	Total	Hombres	Mujeres
92101050	Personal de limpieza o limpiadores en general	742	116	626
52201079	Dependientes de comercio, en general	634	102	532
97001104	Peones de la industria manufacturera, en general	507	343	164
51201049	Camareros, en general	470	187	283
51101026	Cocineros, en general	419	91	328
43091029	Empleados administrativos, en general	368	92	276
92101027	Camareros de pisos (hostelería)	337	16	321
96021013	Peones de la construcción de edificios	293	272	21
98201011	Reponedores de hipermercado	270	130	140
61201028	Jardineros, en general	261	183	78
55001018	Cajeros de comercio	231	31	200
84121035	Conductores de furgonetas, hasta 3,5 t.	216	194	22
98111024	Mozos de carga y descarga, almacén y/o mercado de abastos	215	196	19
94311020	Ordenanzas	202	66	136
57101013	Asistentes domiciliarios	200	8	192
97001056	Peones de la industria de la alimentación, bebidas y tabaco	190	94	96
57221018	Cuidadores de niños en domicilio	175	4	171
91001018	Empleados de hogar	169	3	166
95431028	Peones forestales	127	112	15
97001113	Peones de la industria metalúrgica y fabricación de productos metálicos	126	112	14

NOTA: Cada demandante puede solicitar hasta 6 ocupaciones.